

Liceo ginnasio Pietro Giannone Luigi Piccinato_Benevento_1936

poster a cura di Angela D'Agostino e Luigi Stendardo
grafica Chiara Monaco

ARCHITETTURA

Il liceo, progettato da Piccinato nel 1936, misura la piazza con un fronte basso, notevolmente dilatato in senso orizzontale, scandito da due file di bucatore aperte in una liscia superficie in travertino bianco e segnato nell'asse dall'unica sporgenza del pronao d'ingresso. L'impianto originario è a C aperta sul panorama delle valli con ingresso e scala principale al centro del prospetto sulla piazza. Su questa prospettano le aule, illuminate ognuna da tre finestre, mentre nei due bracci retrostanti le aule prospettano verso Sud-Est. La dissimetria distributiva dell'impianto planimetrico non si percepisce, però, nei prospetti visto l'uso analogo delle bucatore nelle aule e nei corridoi. Sul lato Nord-Ovest l'ingresso secondario è segnato dalla presenza, al primo livello, di un balconcino. Il piano attico è arretrato rispetto al filo dell'edificio.

ALTERAZIONI

Negli anni '70 viene aggiunto il corpo della palestra che chiude la C della pianta originaria, insieme al blocco dei bagni a Nord-Ovest e alle due aule a Sud-Est. Gli infissi, originariamente in legno, sono sostituiti. I nuovi infissi, in alluminio anodizzato, conservano il disegno originale (tripartizione in orizzontale) e il sistema di apertura a vasistas. Negli anni '90 vengono eseguiti lavori di messa a norma (piano di esodo e delle scale antincendio). Per consentire un migliore utilizzo del piano seminterrato, lungo il fronte sulla piazza vengono eliminate le aiuole e viene scavato un fossato; le bocche di lupo del piano seminterrato vengono trasformate in finestre. Analoghi scavi sono stati eseguiti nella corte interna. Ancora sul prospetto interno del braccio principale è stato aggiunto il torrino dell'ascensore.

CONTESTO

Nel 1932 Piccinato redige il P.R.G., disegnando la Piazza della Rivoluzione (oggi Piazza Risorgimento) come testata del nuovo rione Mellusi, a Sud-Est della città storica. Il rione è disegnato sull'asse di crinale di viale degli Atlantici. La via Perasso collega il centro storico con la nuova piazza su cui prospettano: il liceo classico [L. Piccinato], la scuola elementare [F. Frediani], la G.I.L. (oggi sostituita dalla Banca d'Italia) e la sede dell'Inail [R. Pane]. Tutti gli edifici di piano hanno un'altezza limitata per accentuare l'orizzontalità del grande spazio urbano.

BIBLIOGRAFIA ESSENZIALE
AA.VV., Guida a Benevento, Dedalo, Bari 1979.
C. De Sessa, Luigi Piccinato architetto, Dedalo, Bari 1985.
L. De Santis, Il Piano Regolatore di Benevento del 1932. L'urbanistica come arte e come scienza, in "ArQ" n° 2, 1989.
A. Jelardi, Urbanistica e Architettura a Benevento dall'unità d'Italia a oggi, tesi di laurea, I. U. Suor Orsola Benincasa, Napoli 1997.

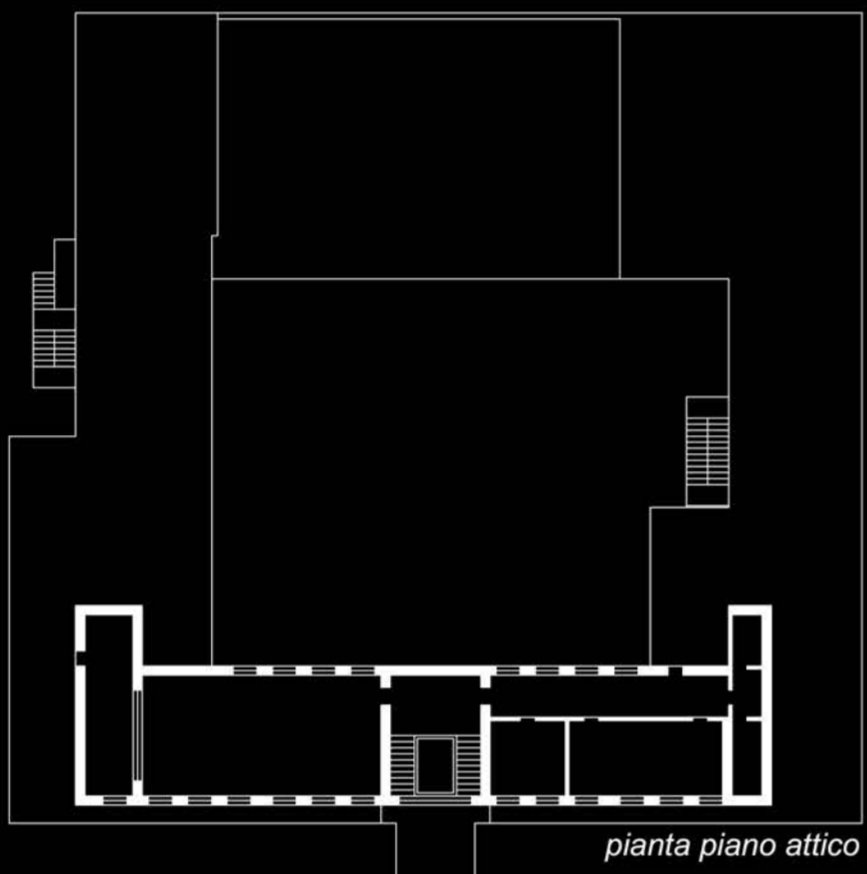

pianta piano attico

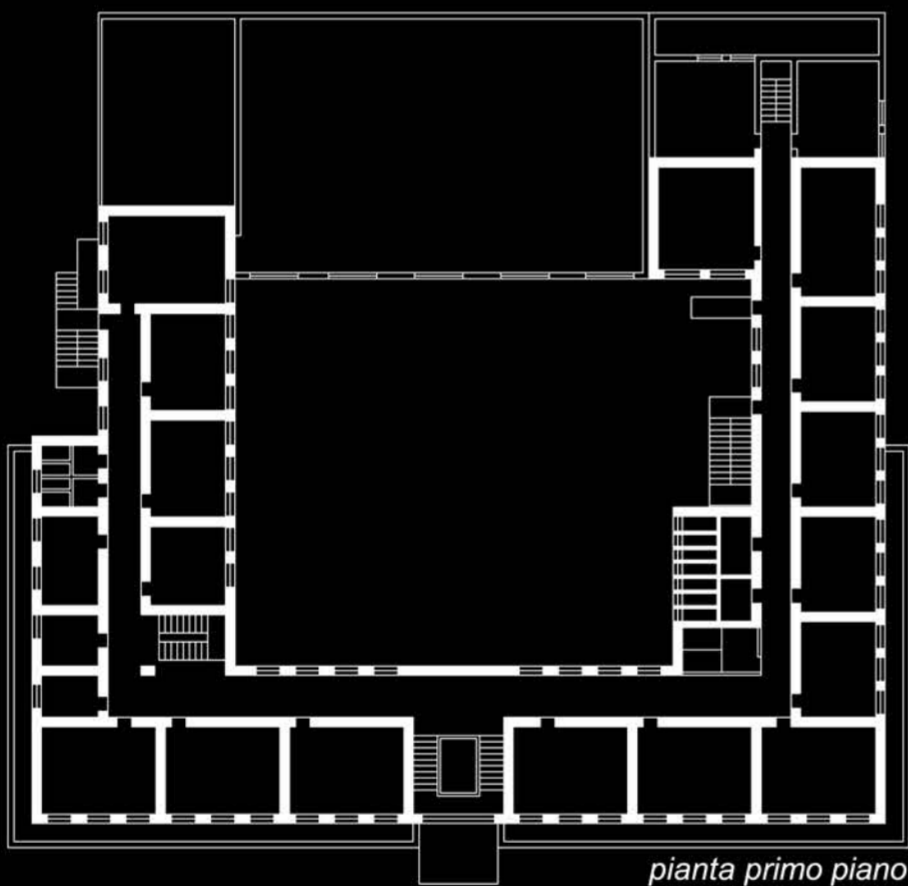

pianta primo piano

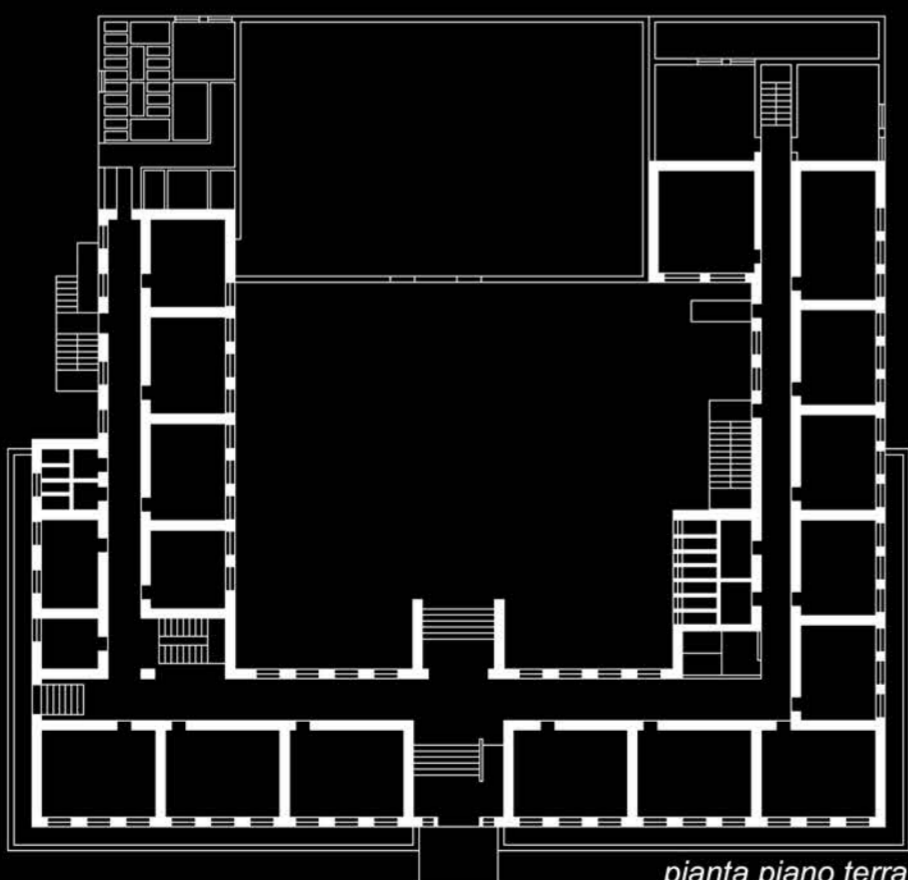

pianta piano terra

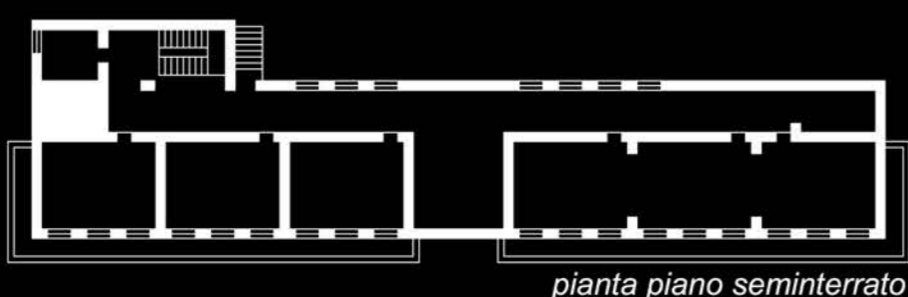

pianta piano seminterrato



La scala dell'ingresso principale
Particolare del rivestimento in travertino e delle orniture delle finestre



La corte. Sulla destra la palestra
Il corridoio al primo piano del braccio principale. Si notano gli infissi sostituiti



Il prospetto Sud-Est con le aiuole
L'angolo Ovest. Si nota il balconcino che copre l'ingresso secondario



Il fossato sul fronte principale e le bocche di lupo trasformate in finestre
Il pronao di ingresso



frediano frediani - scuola elementare giuseppe mazzini sul lato nord-ovest della piazza della rivoluzione



la via perasso - dal centro storico verso la piazza della rivoluzione

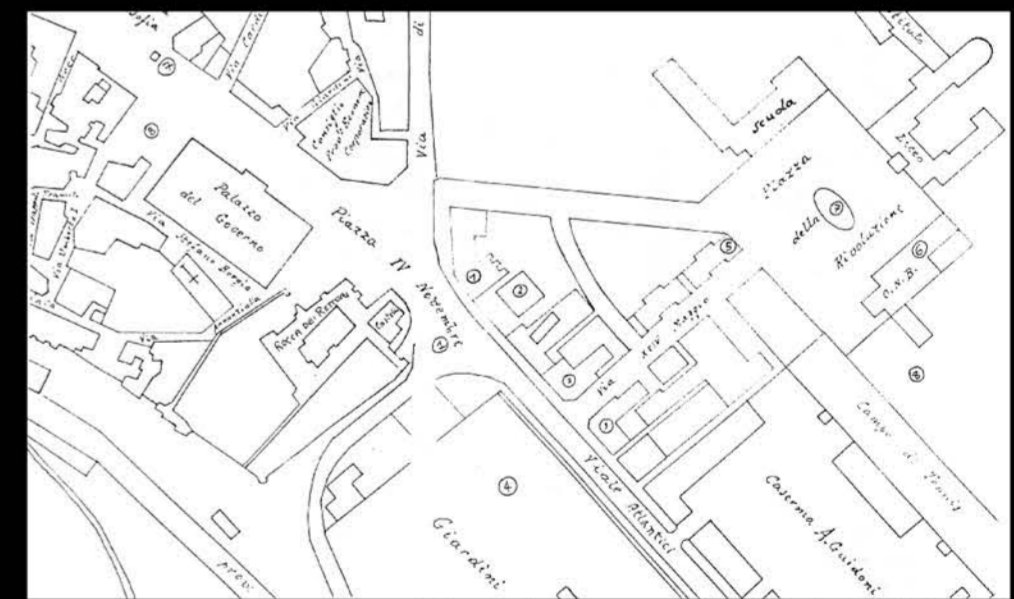

la piazza della rivoluzione - stralcio di pianta del p.n.f.

